Evangelisch
rund um den
Wilhelmsturm
Dillenburg

Gemeindebrief
März – April 2024
50. Jahrgang

Kontakte

Illustrationen: Pfeffer u.flaticon

Entsetzt euch nicht! Ihr sucht Jesus von Nazareth, den Gekreuzigten. Er ist auferstanden, er ist nicht hier. Markus 16,6 (L)

INHALT

	Seite
ANgeDACHT	**3–6**
Aus dem Kirchenvorstand	**7–9**
· *Die neuen Konfis*	*7*
· *Näher zusammenrücken: Große Veränderungen in unseren Gemeinden*	*8, 9*
Ein Brief von Kirchenpräsident Volker Jung	**10–11**
Kirchenmusik	**12–16**
· *Neue Chorgruppe für Kinder, Termine*	*12, 13*
· *Vortrag · Antijudaismus bei Bach?*	*14, 15*
· *Konzert · Johnnespassion*	*16*
Aus Gemeinde und Dekanat	**17–19**
· *Mitmachen beim Kirchentag in Dillenburg*	*17*
· *Neues aus der Schatzkiste*	*18*
· *ECHT SCHA(r)F · Kinderbibeltag*	*19*
Gottesdienst-Kalender Dillenburg	**20, 21**
Gottesdienst-Kalender Donsbach u. Sechshelden	**22, 23**
Freud und Leid	**24, 25**
Gruppen, Kreise, Termine	**26, 27**
Diakonie-Mitteilungen	**28, 29**
Spendenaufruf Hospiz Dillenburg	**30**
Danke und Impressum	**31**
So erreichen Sie uns	**Rückseite**

Seid stets bereit, jedem Rede und Antwort zu stehen, der von euch Rechenschaft fordert über die Hoffnung, die euch erfüllt.

1 Petrus 3,15 (E) , Monatsspruch April 2024

Liebe Leserinnen, lieber Leser, liebe Gemeindeglieder,

in der Mitte dieses zweimonatigen Gemeindebriefes liegt Ostern. Der letzte Tag vom März und der erste Tag vom April sind 2024 die frühen Oster-Feiertage. Diese Besonderheit mit den Monaten erinnert mich an ein englisches Wortspiel mit Monatsnamen, das ich kürzlich las: **„CAN FEBRUARY MARCH? NO, BUT APRIL MAY“**
Wörtlich übersetzt hieße es auf Deutsch: *„Kann der Februar März? Nein, aber der April Mai.”* Sinngemäß meint es jedoch: *„Kann sich der Februar bewegen? Nein, aber der April kann es vielleicht.”*, denn **MARCH** heißt übersetzt nicht nur *„März”*, sondern auch *„marschieren/bewegen”* und **MAY** nicht nur *„Mai”*, sondern auch *„kann es (vielleicht)”*.

Illustration: ©Pfeffer

„CAN FEBRUARY MARCH? NO, BUT APRIL MAY“

Februar und März sind noch – zum Teil – frostige Wintermonate. Die uns frieren und erzittern lassen. Doch dann kommt der April, dann wird es richtig Frühling, dann kommt Ostern. Und Ostern bringt nun wirklich in Bewegung. Lässt einen spazieren und unterwegs sein. Marschieren, hoffentlich mit guten Absichten. Eintauchen in ein neues Leben, das hoffentlich schon etwas vom Wonnemonat Mai hat.

Die drei Frauen am Ostermorgen „marschieren“ nicht. Maria Magdalena, die andere Maria und Salome gehen traurig und langsam zum Grab von Jesus. Es ist noch früh am Morgen. Die Kälte der Nacht liegt noch auf ihren Herzen. Sie wollen die Leiche

Illustration: ©Pfeffer

ihres Freundes mit teuer gekauften wohlriechenden Ölen salben. Sie haben sich auf den Weg gemacht, obwohl sie noch ein Problem haben: Wer wälzt uns den schweren Stein weg? Das in einen Felsen gehauene Grab, in das Jesus gelegt worden war, war doch mit einem schweren Stein verschlossen. Ja, aber irgendwie vertrauten sie darauf, dass sich das Problem lösen würde. Dass vielleicht jemand da sein würde, der ihnen als Frauen hilft. Eine vage Hoffnung: „May be …! – Mag sein.“ APRIL MAY! Wir sollten uns nicht unsere Zukunfts-Hoffnungen rauben lassen, so vage sie auch sein mögen.

Ja, und tatsächlich: Der große Stein ist schon weggewälzt. So berichtet der Evangelist Markus im 16. Kapitel. Und als sie sich in das offene Grab hineinwagten, um Jesus, den Toten, zu salben, da sitzt da ein junger Mann in in einem weißen Gewand. – Hilfe! „Sie entsetzten sich.“ (Vers 5). „Ent-setzen“ – was für ein Wort! Sie waren aus der Fassung gebracht. Alles kam in innere Bewegung. Sie waren völlig außer sich, so kann man das griechische Wort übersetzen. Aus der Balance gebracht.

Solch einen Zustand des „Ent-setzens“ kennen wir alle. Das ist doch fast der Dauerzustand in unseren Tagen. Wir werden immer wieder aus der Bahn geworfen. Verlieren unsere innere Ruhe und Balance. Wir sind wegen so vieler Dinge, die ich gar nicht aufzuzählen brauche, voller Wut und Angst. „Wungst“ hat das kürzlich mal jemand genannt. So vieles ärgert uns und macht uns Sorgen. Für manche steht die Existenz

„Entsetzt euch nicht! Ihr sucht Jesus von Nazareth, den Gekreuzigten. Er ist auferstanden, er ist nicht hier.“

auf dem Spiel. Oder für uns alle vielleicht das Weiterleben auf dieser Erde. So vieles riecht nach Tod und Zerstörung. Und es geht nicht vorwärts. „No March“, trotz März und vermeintlicher Frühjahrsbelebung.

Dem „Ent-setzen” im März steht der Monatsspruch aus Markus 16 Vers 6 entgegen:
„Entsetzt euch nicht! Ihr sucht Jesus von Nazareth, den Gekreuzigten. Er ist auferstanden, er ist nicht hier.“

Das bekommen die drei Frauen von dem Jüngling gesagt. Das ist die Osterbotschaft auch für uns: ‚Ent-setzt euch nicht nur! Verharrt nicht in lähmender Kälte! Werdet warm und kommt wieder zu euch! Findet wieder eure Mitte. Starrt nicht nur auf den Tod und die Toten! Sondern auf das Leben und den Lebendigen!‘ Auch wenn manche Hoffnungen durch ein Kreuz durchkreuzt worden sind: „Jesus ist auferstanden!“ Und wer ihm vertraut, der darf leben, auch wenn er stirbt.“ (Johannes-Evangelium 11,25).

Illustration: ©Pfeffer

Dann setzt sich Ende März/March ein Marsch des Lebens in Bewegung: „Oh when the saints go marching in“ heißt es in dem alten Spiritual: ‚Wenn die Heiligen in den Himmel marschieren werden …, dann lass mich auch dazugehören („then let me be in that number“)!

Illustration: ©Pfeffer

Das Osterfest 2024 über Nacht vom März zum April kann uns tatsächlich in Bewegung bringen. Mit der Sehnsucht nach Leben gegen alles, was kaputt macht. Mit der Hoffnung auf ewiges Leben, so wahr Jesus auferstanden ist. Mit der gemeinsamen Demonstration gegen alle Vernichtung. Der April weist auf den Mai mit hoffentlich vielen Freuden und einem Ende der Kriege, so wie 1945.

Lasst uns einander verbinden und uns verbünden dem Leben zu dienen! In diesem Sinn gesegnete Vor- und Nach-Osterwochen,

Ihr / Euer
Pfarrer Dr. Friedhelm Ackva

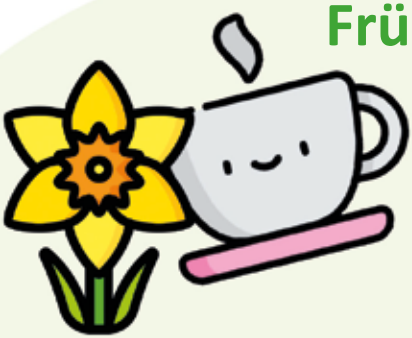

Frühlingkaffee!

Am 12.4. im Zwingel

Herzliche Einladung zum Frühlingskaffee im Zwingel am 12. April von 15–17 Uhr! Mit Frauensingkreis und Pfarrer Dr. Friedhelm Ackva

Illus: ©flaticon

Illustration: ©Pfeffer

5. Mai
um 10 Uhr in Dillenburg,
um 14 Uhr in Donsbach

Am 5. Mai werden um 10 Uhr in der Ev. Stadtkirche konfirmiert:

Lara Deusing
Maxim Eirich
Chiara Freier
Can Özgul
Ryan-Ian Reeb
Naomy Reck
Maximilian Seibert
Arina Simonow
Tyler Steubing
Niko Tögel

Am 5. Mai werden um 14 Uhr in der Ev. Kirche in Donsbach konfirmiert:

Sina Heupel
Maximilia Knuff
(aus Dillenburg)
Lilly Konersmann
Moritz Pausch
Matti Reichel
Maja Röder
(aus Dillenburg)
Liam Schriefer

Taufen und Abendmahlsfeier sind am Vorabend um 18 Uhr in der Stadtkirche. Gäste sind herzlich willkommen. Auch zum gemeinsamen Vorstellungsgottesdienst am 28.04.24 um 11 Uhr in der Stadtkirche mit anschließendem Mittagessen im Zwingel.

Näher zusammenrücken …

Große Veränderungen in unseren Gemeinden

Hoffnungen vs. Ängste: In vielen gemeinsamen Treffen beschäftigen sich die Kirchenvorstände intensiv mit den neuen Herausforderungen

Die Gemeinden Dillenburg, Donsbach und Sechshelden bilden schon seit Mitte 2022 einen segensreichen Kooperationsraum „Evangelisch rund um den Wilhelmsturm“. Zum 15. März öffnet das gemeinsame Gemeindebüro im Zwingel. Die Sekretärin aus Donsbach, Nadja Franz-Nieschulze, und die Sekretärin aus Sechshelden, Gaby Schol, werden in Zukunft dort ihren Dienst tun und wie unsere Sekretärinnen für alle drei Gemeinden zuständig sein. Dadurch werden die Öffnungszeiten ausgeweitet. Wir informieren Sie.

Herzliche Einladung zur Gemeindeversammlung am 17.3. um 11 Uhr

Zudem haben alle drei Kirchenvorstände beschlossen, so bald wie möglich zu einer Kirchengemeinde zu fusionieren. Dazu wird es am 17.3. um 11 Uhr eine Gemeindeversammlung in der Stadtkirche im Anschluss an den Gottesdienst mit Pröpstin Sabine Bertram-Schäfer geben.

Evangelisch rund um den Wilhelmsturm + NEON = Unser neuer Nachbarschaftsraum

Diese fusionierte große Kirchengemeide bringen wir dann ein in den von der Dekanatssynode beschlossenen neuen Nachbarschaftsraum mit den Gemeinden Oberscheld und Eibach sowie Nanzenbach und Niederscheld (NEON). Somit werden dann fünf – statt sieben – Gemeinden in einer noch zu bestimmenden Rechtsform im Nachbar-

schaftsraum zusammengehören. Dazu wird nach Ostern eine Steuerungsgruppe gebildet. Bis Ende 2026 soll landeskirchenweit dieser Prozess abgeschlossen sein.

Termin notieren:
17.3.24, 11 Uhr
Gemeindeversammlung nach dem Gottesdienst

Zuviele Gebäude für zuwenig Mitglieder …

Parallel zu diesem organisatorischen Prozess wird in den nächsten Monaten in allen neuen Nachbarschaftsräumen auch auf unsere Gebäude geschaut. Wir haben für die immer weniger werdenden Gemeindeglieder zu viele Immobilien. Auch hier können wir enger zusammenrücken und Synergie-Effekte nutzen.

Abb.: ©Dekanat an der Dill

Veränderung bietet neue Möglichkeiten

Uns ist bewusst, dass diese Veränderungen viel von uns abverlangen: von uns Pfarrpersonen, uns Kirchenvorständen und Gemeinden. Aber in allen Veränderungen vertrauen wir auf die Zusage von Jesus:

„Ich bin bei euch alle Tage bis ans Ende der Welt.“

Matthäus 28,20

ForuM-Studie: Auszug aus dem Brief des Kirchenpräsidenten Volker Jung an die Gemeinden und Einrichtungen der EKHN

Liebe Geschwister,
die Veröffentlichung der ForuM-Studie über sexualisierte Gewalt hat viele Menschen in unserer Kirche erschüttert und viele Fragen aufgeworfen.
Es ist furchtbar, wenn Menschen Unrecht und Leid erfahren. Wenn dies in unserer Kirche geschieht, trifft uns das noch einmal in besonderer Weise, denn es steht in völligem Gegensatz zu der Botschaft des Evangeliums. Sexualisierte Gewalt verletzt Menschen zutiefst in ihrer Würde und schädigt lebenslang. Dies hat die Studie zur „Aufarbeitung sexualisierter Gewalt und anderer Missbrauchsformen in der evangelischen Kirche und Diakonie in Deutschland“ – kurz ForuM – noch einmal mehr als deutlich gemacht.

Jetzt ist es nötig Konsequenzen daraus zu ziehen. Dies geschieht auf Ebene der Evangelischen Kirche in Deutschland (EKD) und in allen Landeskirchen. Verabredet ist, dass Maßnahmen für alle Kirchen gemeinsam mit dem Beteiligungsforum der EKD beraten und beschlossen werden.
Die ForuM-Studie ist ein Teil der Aufarbeitung in unserer Kirche.

Foto: ©Peter Bongard

Dr. Dr. h. c. Volker Jung
Pfarrer und Kirchenpräsident

Sie hilft, auf wissenschaftlicher Grundlage zu erkennen, wo es in unserer Kirche systemische Risiken und täterschützende Strukturen gibt. Auf Grundlage der Studie ist deutlich zu erkennen, dass sich Haltungen und auch Kulturen des Umgangs verändern müssen. Das bedeutet vor allem, in Fällen sexualisierter Gewalt Betroffenen zuzuhören, ihr Leiden anzuerkennen und aktiv aufzuklären. Kirchenleitend wollen wir alles daransetzen, betroffenen Menschen zu ihrem Recht zu helfen und dafür zu sorgen, dass unsere Kirche mit all ihren Aktivitäten ein sicherer, stärkender Ort für Menschen ist.

Es gilt nun, Präventionskonzepte zu verbessern und EKD-weit gemeinsame Standards für Intervention, Aufarbeitung und Anerkennung zu entwickeln.

Bitte nutzen auch Sie die zur Verfügung stehenden internen wie externen (anonymen) Meldemöglichkeiten. Wir gehen jeder Meldung nach und werden in Absprache mit betroffenen Personen Verfahren einleiten.

Ich will noch einmal hervorheben: Es darf nicht unser Ziel sein, unsere Kirche, unsere Einrichtungen und unsere Gemeinden zu schützen. Es geht darum, Menschen vor Übergriffen und Gewalt zu schützen. Das entspricht unserem Auftrag, die Botschaft von der Liebe Gottes zu allen Menschen in Wort und Tat zu bezeugen und zu leben.

Mit Dank für Ihre Aufmerksamkeit und herzlichen Grüßen

Ihr

Dr. Dr. h. c. Volker Jung
Pfarrer und Kirchenpräsident

Den ausführlichen Brief finden Sie unter: https://ekhn.link/rVt7Je

Anonymes Meldeportal: ekhn.integrityline.app

Informationen zu Studienergebnissen, zu Meldestellen und Maßnahmen der EKHN finden Sie auf der Themenwebseite „Null Toleranz bei Gewalt“ unter https://www.ekhn.de/themen/null-toleranz-bei-gewalt

Mail: geschaeftsstelle@ekhn.de
Telefon: 06151-405 106

Musik im Gottesdienst

03.03.	Sonntag (Kirche)	10.00 Uhr	Kammerchor und Johanniskantorei
17.03	Sonntag (Kirche)	10:00 Uhr	Figuralchor
28.03.	Gründonnerstag (Zwingel)	17:00 Uhr	Frauensingkreis Abendmahl an Tischen
29.03.	Karfreitag (Kirche)	10.00 Uhr	Kammerchor und Johanniskantorei
31.03.	Ostersonntag (Kirche)	10:00 Uhr	Solist Andreas Balzer
01.04.	Ostermontag (Zwingel)	10:00 Uhr	CVJM-Posaunenchor

Neue Chorgruppe für Kinder

Sing' mit!

Es gibt eine neue Kinderkantorei-Gruppe!
Wenn Du ein Vorschulkind bist oder in die 1. oder 2. Klasse gehst, komm' vorbei und probier's mal aus! Wir singen bekannte und neue Lieder, machen erste Erfahrungen mit der Notenschrift und spielen mit Rhythmus-Instrumenten …

Kurz: Wir haben viel Spaß zusammen!
Es geht los am 6. März 2024, um 15.30 Uhr* im Ev. Gemeindehaus, Am Zwingel 3 in Dillenburg. Danach treffen wir uns immer **mittwochs von 15.30 bis 16.15 Uhr** (nicht in den Ferien).
Wenn Du noch etwas wissen möchtest, melde Dich gerne bei: petra.denker@ekhn.de oder per Telefon 02771 8018818.

** Eltern oder begleitende Personen können sich unterdessen in einem Nebenraum aufhalten.* **Das Angebot ist kostenfrei!**

Vom Dunkel zum Licht
29. und 31. März, 13. April, Ev. Stadtkirche

Foto: ©pexels

Die Reihe „Vom Dunkel zum Licht“ schafft mit zwei musikalisch gestalteten Gottesdiensten und einem Konzert eine Brücke von der Passionszeit hinüber zum Osterfest.

Den Auftakt bildet ein musikalischer Gottesdienst an Karfreitag, 29. März um 10 Uhr in der Stadtkirche. Der Kammerchor und die Johanniskantorei werden unter anderem Choräle aus der Johannespassion von J.S. Bach singen. Den liturgischen Rahmen gestaltet Pfarrer Dr. Friedhelm Ackva. Den Festgottesdienst am Ostersonntag, 31. März um 10 Uhr mit Petra Denker als Organistin und Pfarrer Ralf Arnd Blecker wird Andreas Balzer als Solist singend bereichern.

Den Abschluss der Reihe bildet ein Instrumentalkonzert am Samstag, 13. April um 18 Uhr in der Stadtkirche. Das Ensemble CONCERT ROYAL Köln mit Karla Schröter (Barockoboe) und Christoph Anselm Noll (Orgel) spielen Werke von J.S. Bach, C.Ph.E. Bach, J.L. Krebs und weiteren Komponisten.

Das Konzert steht unter der Überschrift „Musik der Empfindsamkeit“. *Eintritt ist frei, am Ausgang bitten wir um eine Spende.*

Konzert · Sweet Sounds
9. März, 18 Uhr, Ev. Stadtkirche

Das Duo la Vigna mit Theresia Stahl (Blockflöten) und Christian Stahl (Theorbe/Barocklaute) spielt unter dem Titel **„Sweet Sounds – keltische Lieder und barocke Sonaten“** am Samstag, 9. März um 18 Uhr u.a. Werke von F. Barsanti, G.F. Händel, Ch. Dieupart und D. Purcell.

Der Eintritt ist frei. Wir freuen uns am Ausgang über eine Spende.

Foto: ©Imago

Antijudaismus bei Bach?

Vortrag am 7. März um 19 Uhr im Zwingel

Wir laden herzlich ein am Donnerstag, 7. März um 19 Uhr zu einem Vortrag zum Thema „Antijudaismus bei Bach? – Zum Umgang mit dem problematischen kirchenmusikalischen Erbe“.

Die Referentin des Abends ist Landeskirchenmusikdirektorin i. R. Christa Kirschbaum. Ihr Vortrag wird durch eine chorische Improvisation über einen Bachchoral zum Mitsingen gegliedert sein.

„Die Juden aber schrien und sprachen: Kreuzige, kreuzige ihn!“ oder „Sein Blut komme über uns und unsere Kinder“ –

Diese Chorszenen aus Passionsvertonungen von Johann Sebastian Bach gehen unter die Haut. Und sie verstärken antijüdische Narrative der christlichen Tradition.

Kirchenmusik ist Verkündigung. Können wir alte Musik aufführen, deren Inhalt konträr

zu den theologischen Erkenntnissen, Beschlüssen und Handlungsoptionen der Evangelischen Kirche in Hessen und Nassau steht? Wie gelingt eine Aktualisierung der Stücke? Welche Verantwortung haben wir heutigen Ausführenden und Zuhörenden gegenüber?

Foto: ©Privat

Landeskirchenmusikdirektorin i.R. Christa Kirschbaum

Christa Kirschbaum, geb. 1961, studierte Kirchenmusik an der Folkwang Musikhochschule Essen und schloss ein privates Gesangsstudium an. Nach dem A-Examen arbeitete sie seit 1986 als Kirchenmusikerin in Duisburg, von 1993–2011 in Lippstadt, dort zudem als Kreiskantorin für den Kirchenkreis Soest. 2002 wurde sie von der Ev. Kirche von Westfalen zur Kirchenmusikdirektorin ernannt.

Von 2011 bis 2024 war sie Landeskirchenmusikdirektorin und stellvertretende Leiterin des Zentrum Verkündigung der Ev. Kirche in Hessen und Nassau.

Der Eintritt ist frei, am Ausgang wird um eine Spende gebeten.

Kartenverkauf Konzert: Johannespassion, 24.3.
Im Anschluss an den Vortrag können Konzertkarten für die Aufführung der Johannespassion von J.S. Bach erworben werden, die am 24. März um 17 Uhr in der katholischen Pfarrkirche in Dillenburg stattfindet. *(s. S. 16)*.

Katholische Pfarrkirche Dillenburg

Sonntag, 24. März 2024, 17:00 Uhr

Johann Sebastian Bach

Johannes-Passion

BWV 245

Johanniskantorei
der ev. Kirchengemeinde Dillenburg
Kammerchor Dillenburg
Vokalensemble Sansibel
Manja Stephan, Sopran
Eva Trummer, Alt
Daniel Sans, Tenor
Hildebrand Haake, Bass
Thomas Peter, Christusworte
Capella Principale
auf historischen Instrumenten
Leitung: Petra Denker

Eintritt:
22 € (ermäßigt 18 €, Schüler und Studenten 10 €)
Hörplätze (Hocker) 10 € · Freie Platzwahl

Vorverkauf ab 4. März:
Buchhandlung Rübezahl, Hüttenplatz 14 und
Weltladen, Hauptstraße 93, Dillenburg
Abendkasse ab 16:00 Uhr

Eine Veranstaltung der ev. Kirchengemeinde Dillenburg

Evangelisch Hand am Wilhelmsturm

Johannis Kantorei Dillenburg

Sparkassen-Kulturstiftung Hessen-Thüringen

Rittal Foundation

Mitmachen!

beim Kirchentag des Dekanats in Dillenburg: 21.–22. September 2024

Unter dem Motto „Kommt und seht!" findet am Samstag, den 21.9. und Sonntag, den 22.9. diesen Jahres der Dekanatskirchentag im Hessischen Landgestüt Dillenburg statt

Ein Fest der Begegnung und des Austauschs

Alle, die Lust haben, sich an diesem tollen Event zu beteiligen, Teil unserer Gemeinschaft zu sein und mitzuhelfen, können sich über den untenstehenden Link/ QR-Code eintragen.

Kommt
und helft mit!

Anmeldelink

Wir brauchen Sie und Dich!

Es werden noch viele helfende Hände benötigt! Wer mag, kann im Gottesdienst oder im Kindergottesdienst am 22. September 2024 mithelfen oder das Team vom Jugendprogramm oder Kinderprogramm unterstützen. Ebenfalls brauchen wir Tatkraft beim Auf- und Abbau der Bühnen und für die Ausgabe von Getränken und Kuchen.

Jetzt anmelden und dann mithelfen:

QR-Code einscannen oder Link verwenden: https://forms.churchdesk.com/f/7DUA3X2_0C

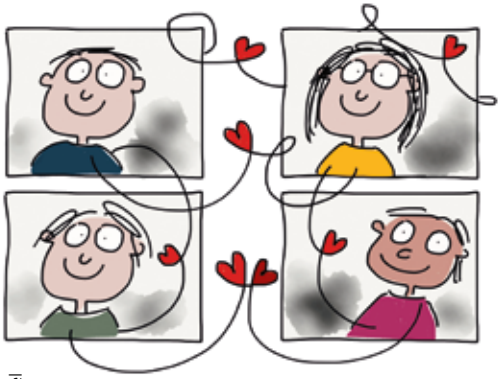

Illus: ©Konstanze Ebel

Nach den Schließtagen starten wir wieder mit Tatendrang ins neue Kitajahr und sind gespannt auf all die schönen Momente, die wir mit den Kindern erleben werden.

„Alle eure Dinge lasst in Liebe geschehen!“

1. Korinther 16,14

Das Thema der Jahreslosung 2024 lassen wir in diesem Jahr besonders in unsere pädagogische Arbeit einfließen. Der Mittelpunkt in den biblischen Geschichten ist das Thema Liebe. Neben den pädagogischen Angeboten kommen wir mit den Kindern ins Gespräch über das Thema.

Was ist eigentlich Liebe? Wie zeigt sich Gottes Liebe zu uns? Wie können wir Liebe weitergeben? Unser Ziel: Dass die Liebe untereinander sichtbar wird, indem wir uns gegenseitig unterstützen und bedingungslos annehmen. Durch Lieder, Bastelangebote oder den gemeinsamen Alltag vermitteln wir die Werte und Normen der Nächstenliebe an die Kindern.

In Markus 10,13 lesen wir von der Geschichte, wo Jesus die Kinder zu sich kommen lässt und sie segnet. Genauso wollen wir den Kindern vermitteln, dass sie geliebt und angenommen sind. Die kommenden Feste sollen ebenfalls an die Thematik der Jahreslosung angelehnt sein, wie Fasching und Ostern.

Ebenso erwartet uns dieses Jahr das Sommerfest am 23. Juni 2024 am Gemeindehaus in Dillenburg Am Zwingel 3, zu dem wir heute schon herzlich einladen.

Ihr Team von der

SCHATZKISTE
Evangelische Kindertagesstätte Dillenburg

ECHT SCHA(r)F: Kinderbibeltag am 20. April 2024

Illu: ©pixbay/Flaticon

Jetzt anmelden!

Anmeldeschluss: 13. April

Am 20. April 2024 von 10 Uhr bis ca. 15 Uhr findet im Gemeindehaus Am Zwingel 3 wieder der Kinderbibeltag statt! Kinder von 5 bis 12 Jahre sind herzlich eingeladen einen tollen Tag mit uns zu erleben. Wir spielen, singen, basteln und essen zusammen rund um Geschichten von Hirten und Schafen und dem guten Gefühl behütet zu sein.

Am 21.4. feiern wir dann mit der Dillenburger Jugendinitiative (DJI) Gottesdienst in der Stadtkirche. Anschließend gibt es im Zwingel ein buntes Mittagessen.

Bitte für eine gute Planung anmelden: Abschnitt ausfüllen, im Gemeindebüro abgeben, per E-Mail senden oder anrufen.

Kostenbeitrag: € 3,–

E-Mail: kirchengemeinde.dillenburg@ekhn.de | Telefon: 02771 5306 |
Download auf *https://www.ev-kirche-dillenburg.de/downloads/* **oder QR-Code**

Anmeldung zum Kinderbibeltag (bitte ausfüllen u. abgeben/senden)

Name, Vorname des Kindes ....., ... Alter .....

Adresse ..... E-Mail-Adresse .....

Notfallnummer ..... Allergien? .....

Hiermit erkläre ich mich damit einverstanden, dass Bilder von meiner Tochter/meinem Sohn im Gemeindebrief der Ev. Kirchengemeinde Dillenburg und auf den Online-Seiten (Website u. Facebook) der Ev. Kirchengemeinde Dillenburg veröffentlicht werden dürfen. Es werden keine Adressen oder Namen veröffentlicht. Ich kann diese Einverständniserklärung jederzeit schriftlich widerrufen.

.....
Unterschrift eines/einer Erziehungsberechtigten

Immer samstags, 17 Uhr: Gottesdienst im Haus Elisabeth in Dillenburg, Rolfestr. 30–40

	01. März	**Freitag** Zwingel **18.00 Uhr**	**Ökum. Weltgebetstag** Palästina; Kollekte: WGT-Projekte Anschl. Abendessen Anschließend gemeinsames Abendessen
	03. März	**Sonntag** Stadtkirche **10.00 Uhr**	**Sonntag Okuli** Mit Pfarrer Ralf Arnd Blecker Abendmahl; Johanniskantorei u. Kammerchor Kollekte: Christoffel-Blindenmission
KIRCHE MIT KINDERN	10. März	**Sonntag** Stadtkirche **10.00 Uhr** Zwingel **10.00 Uhr**	**Sonntag Laetare** Mit Pfarrer i.R. Martin Schauß Kollekte: Arbeit des Evangelischen Bundes **Kindergottesdienst im Zwingel**
Anschließend Gemeinde-versammlung um 11 Uhr	17. März	**Sonntag** Stadtkirche **10.00 Uhr**	**Sonntag Judica** Mit Pröpstin Sabine Bertram-Schäfer Es singt der Figuralchor Kollekte: Jugendmigrationsdienste
KIRCHE MIT KINDERN	24. März	**Sonntag** Zwingel **11.00 Uhr**	**Sonntag Palmarum** Mit Pfarrer Ralf Arnd Blecker Kollekte: Geflüchtete vor Ort **Mit Kindergottesdienst** · Anschl. Mittagessen Anschließend Mittagessen im Zwingel
Passionsandachten Karwoche 25.–27.3. in Donsbach, 19 Uhr *(s. Seite 23)*			
	28. März	**Donnerstag** Zwingel **17.00 Uhr**	**Gründonnerstag** Mit Pfarrer Ralf Arnd Blecker Mit Abendmahl an Tischen Mit dem Frauensingkreis Kollekte: Frauensingkreis · Anschl. Grüne-Soße Gottesdienst an Tischen
Vom Dunkel zum Licht	29. März	**Freitag** Stadtkirche **10.00 Uhr**	**Karfreitag** Mit Pfarrer Dr. Friedhelm Ackva Abendmahl; Johanniskantorei u. Kammerchor Kollekte: Christlich-jüdische Verständigung

Fahrdienst zum Gottesdienst im Zwingel: Telefonische Anmeldung immer bis donnerstags bei Pfr. Ackva: 02771 5811, Pfr. Blecker: 02771 819 18 78

Vom Dunkel zum Licht

31. März	**Sonntag** Zwingel **06.00 Uhr**	**Osternachtfeier** Mit Pfarrer Dr. Friedhelm Ackva gemeinsam mit dem Männerkreis Kollekte: Arbeit mit Jugendlichen Anschl. Osterfrühstück Anschließend Osterfrühstück im Zwingel
	Stadtkirche **10.00 Uhr**	**Ostersonntag** Mit Pfarrer Ralf Arnd Blecker Es singt Andreas Balzer Kollekte: Arbeit m. Kindern u. Jugendlichen
01. April	**Montag** Zwingel **10.00 Uhr**	**Ostermontag** Mit Pfarrer Dr. Friedhelm Ackva Es musiziert der CVJM-Posaunenchor Kollekte: CVJM-Posaunenchor
07. April	**Sonntag** Stadtkirche **10.00 Uhr**	**Sonntag Quasimodogeniti** Mit Pfarrerin Bettina Marloth Kollekte: Diakonie Deutschland (EKD)
14. April	**Sonntag** Stadtkirche **10.00 Uhr**	**Sonntag Misericordias Domini** Mit Pfarrer Jonas Schmidt, Oberscheld Kollekte: Tafel Dillenburg
21. April	**Sonntag** Stadtkirche **11.00 Uhr**	**Sonntag Jubilate** Mit Pfarrer Dr. Friedhelm Ackva u. Dillenburger Jugendinitiative (DJI) Kollekte: DJI · Anschl. Mittagessen i. Zwingel Anschließend Mittagessen im Zwingel
28. April	**Sonntag** Stadtkirche **11.00 Uhr**	**Sonntag Cantate** Mit Pfarrer Dr. Friedhelm Ackva Vorstellung der zu Konfirmierenden Kollekte: Kirchenmusikal. Arbeit EKHN Anschl. Mittagessen i. Zwingel Anschließend Mittagessen im Zwingel
04. Mai	**Samstag** Stadtkirche **18.00 Uhr**	**Vorabend der Konfirmation** Mit Pfarrer Dr. Friedhelm Ackva Mit Abendmahl und Taufen Kollekte: Konfis wählen Projekt
05. Mai	**Sonntag** Stadtkirche **10.00 Uhr**	**Konfirmationsgottesdienst** Mit Pfarrer Dr. Friedhelm Ackva Kollekte: Konfis wählen Projekt

Grafiken: Kirche mit Kindern: ©Paul Fassold / Weitere: gemeindebrief.de

Alle Angaben ohne Gewähr

März				
	03.	**Sonntag Okuli**		
		Donsbach	**10.30**	Mit Pfarrer i.R. Martin Schauß und Abendmahl
		Sechshelden	**09.30**	Mit Prädikantin Silke Pauli
	07.	**Passionsandacht I in Sechshelden**		
		Sechshelden	**19.00**	Mit Pfarrer Ralf Arnd Blecker
	10.	**Sonntag Laetare**		
		Donsbach	**09.00**	Mit Pfarrer Ralf Arnd Blecker
		Sechshelden	**09.30**	Mit Pfarrer Dr. Friedhelm Ackva und dem Frauensingkreis
	17.	**Sonntag Judica**		
		Donsbach	**10:30**	Mit Pfarrer Dr. Friedhelm Ackva
		Sechshelden	**09.30**	Mit Pfarrer i.R. Hartmut Hühnerbein
	21.	**Passionsandacht II in Sechshelden**		
		Sechshelden	**19.00**	Mit Pfarrerin Bettina Marloth
	24.	**Sonntag Palmarum**		
		Donsbach	**09.00**	Mit Prädikant René Pickenhahn
		Sechshelden	**09.30**	Mit Pfarrerin Bettina Marloth und Diamantener Konfirmation
	25.	**Passionsandacht I**		
		Donsbach	**19.30**	Mit Pfarrer Dr. Friedhelm Ackva
	26.	**Passionsandacht II**		
		Donsbach	**19.30**	Mit Pfarrerin Bettina Marloth
	27.	**Passionsandacht III**		
		Donsbach	**19.30**	Mit Prädikant René Pickenhahn
	28.	**Gründonnerstag**		
		Donsbach		*kein Gottesdienst*
		Sechshelden	**19.00**	Mit Pfarrer i.R. Uwe Hermann
	29.	**Karfreitag**		
		Donsbach	**10.30**	Mit Prädikant René Pickenhahn und Chor
		Sechshelden	**09.30**	Mit Pfarrer Ralf Arnd Blecker
	31.	**Ostersonntag**		
		Donsbach	**06.00**	**Osternachtsfeier** Mit Prädikant René Pickenhahn

Alle Angaben ohne Gewähr

	31.	**Ostersonntag**		
		Donsbach	**10.30**	**Ostergottesdienst** Mit Prädikant René Pickenhahn
		Sechshelden	**06.00**	**Osterfrühgottesdienst** Mit Pfarrer i.R. Uwe Hermann
			09.30	**Ostergottesdienst** Mit Pfarrerin Bettina Marloth
April	07.	**Sonntag Quasimodogeniti**		
		Donsbach	**10.30**	Mit Prädikant René Pickenhahn
		Sechshelden	**09.30**	Mit Pfr. i.R. Martin Schauß
	12.	Donsbach	**18.00**	Friedensgebet mit anschließendem Imbiss
	14.	**Sonntag Misericordias Domini**		
		Donsbach	**09.00**	Mit Pfarrerin Bettina Marloth
		Sechshelden	**09.30**	Mit Prädikantin Anke Schmidt-Kersten
	21.	**Sonntag Jubilate**		
		Donsbach	**10.30**	Mit Pfarrer Ralf Arnd Blecker
		Sechshelden	**09.30**	Mit Pfarrer Ralf Arnd Blecker
	28.	**Sonntag Cantate**		
		Donsbach	**10.30**	Mit Pröpstin Sabine Bertram-Schäfer zur Woche der Arbeit
		Sechshelden	**09.30**	Mit Pfarrer Ralf Arnd Blecker
Mai	05.	**Sonntag Rogate**		
		Donsbach	**14.00**	Konfirmationsgottesdienst
		Sechshelden	**09.30**	Mit Pfarrerin Bettina Marloth

Passionsandachten

Wir laden herzlich ein zu den Passionsandachten am 7. und 21.3. in der Sechsheldener und in der Karwoche in der Donsbacher Kirche *(Adressen s.u.)*

(Keine Passionsandachten in Dillenburg)

Kirche in Sechshelden

Do.	07.03.	19.00	Pfr. Blecker
Do.	21.03.	19.00	Pfrin. Marloth

Kirche in Donsbach:

Mo.	25.03.	19.30	Pfr. Ackva
Di.	26.03.	19.30	Pfrin. Marloth
Mi.	27.03.	19.30	Präd. Pickenhahn

Adressen: Wenn nicht anders vermerkt, Gottesdienste in den jeweiligen Ortskirchen
Donsbach: Ev. Kirche Donsbach, Rutschstr. 2; CVJM-Vereinshaus Donsbach, Am Kornberg; Ev. method. Kirche, Hauptstraße 1A **Sechshelden:** Ev. Kirche Sechshelden, Kirchberg 25; CVJM-Haus Sechshelden, Hofstr. 37

Geburtstage

März

Ingeborg Kirschbaum	80 Jahre
Heike Theobald	80 Jahre
Werner Lotz	75 Jahre
Gundula Leis	80 Jahre
Maria Reichel	75 Jahre
Anneliese Brandenburger	85 Jahre
Eleonore Meyer	96 Jahre
Hiltrud Bertscheit	80 Jahre
Helga Walter	101 Jahre
Rüdiger Herrmann	75 Jahre
Marie Breidenstein	98 Jahre

April

Elke Bittmann	85 Jahre
Regina Pfeifer	80 Jahre
Thea Hermann	80 Jahre
Margit Grimm	95 Jahre
Michael Schlingensiepen	85 Jahre
Heinz Lenz	90 Jahre
Erika Klamberg	95 Jahre
Maria Wredenhagen	100 Jahre
Ulrich Dal Canton	80 Jahre
Viktor Schmidt	75 Jahre
Karl-Heinz Ax	85 Jahre
Erna Dal Canton	80 Jahre
Karl Heinz Laumann	94 Jahre
Renate Rompf	75 Jahre
Horst Betz	90 Jahre

Hinweis: Nach aktuellem Datenschutzgesetz sind die Angaben zu Geburtstagen nicht mit Datum und Anschrift versehen. Veröffentlicht werden runde Geburtstage ab 70 Jahre und alle Geburtstage ab 90 Jahre.

Bestattungen

Grafiken: ©Pfeffer

November

27.11.23	89 Jahre	Christel Bracht geb. Ohler

Dezember

19.12.23	84 Jahre	Elli Dusza geb. Kalus
28.12.23	61 Jahre	Rainer Ankel

Januar

05.01.24	86 Jahre	Wilhelm Schnautz
06.01.24	89 Jahre	Erika Schwefelbauer geb. Heimann
20.01.24	85 Jahre	Anneliese Sturm geb. Jung

Februar

03.02.24	84 Jahre	Klaus Föbinger
09.02.24	82 Jahre	Alexander Eirich
07.02.24	79 Jahre	Uschi Hatzfeld geb. Schnettler

Der Herr behüte dich vor allem Übel,
er behüte deine Seele.
Der Herr behüte deinen Ausgang und Eingang
von nun an bis in Ewigkeit! *Psalm 121, 7–8*

Alle Angaben ohne Gewähr

Unsere Chöre

Grafik: ©Reinicke

Kinderkantoreien	**I:** Mittwochs, 15:30–16:15 Uhr *(neu ab 6.3. f. Vorschulkinder u. 1./2 Kl.)* **II:** Mittwochs, 16:30–17:15 Uhr
Figuralchor (Jugend)	Mittwochs, 17:30–18:30 Uhr
Johanniskantorei	Donnerstags, 19:45–22:00 Uhr
Kammerchor	Freitags, nach Absprache, 19:00–22:00 Uhr

Singen in der Gemeinschaft, singen im Chor – tut gut und macht Spaß!
Melden Sie sich gerne bei unserer Kantorin Petra Denker für alle Infos:
E-Mail: petra.denker@ekhn.de oder Telefon: (02771) 8018818

Frauensingkreis

Singen Sie mit uns!
Melden Sie sich gerne bei Frau Muhlhardt

Mittwochs von 10 bis 11 Uhr
Gemeindehaus Am Zwingel*
Mit Daniela Muhlhardt

Telefon: 02771 34964
oder per E-Mail:
daniela.muhlhardt@t-online.de

Posaunenchor: Proben mittwochs ab 19.30 Uhr im Zwingel*

Gospel-Pop-Chor im Dekanat

Alle Infos zum Chor
bei Andrea Zerbe

Proben im Wechsel in Dillenburg (1.+ 4.+ 5. Dienstag d. Monats) und in Herborn (2.+3. Dienstag im Monat).

Dienstags von 19.30 bis 21 Uhr
E-Mail: Andrea.Zerbe@ekhn.de
Telefon: 02772 576487

Adressen:
Dillenburg: Am Zwingel 3
Herborn: Adlerstraße 20

Grafik: ©flaticon

Frauenkreis

I.d.R. montags um 15.30 Uhr 14-tägig im Zwingel*

11.03. Mit Pfarrer Ralf Arnd Blecker
25.03. Mit Pfarrer Dr. Friedhelm Ackva: „Die Karwoche gestalten"
08.04. Mit Marie-Luise Ackva: „In der Krise wachsen"
22.04. Mit Pfarrer Ralf Arnd Blecker

Kommen Sie gerne vorbei:
Kontakt: Pfr. Ackva, Pfr. Blecker (siehe Rückseite Gemeindebrief)

Herzliche Einladung zu den Passionsandachten

Kirche in Sechshelden

Do. 07.03. 19.00 Pfr. Blecker
Do. 21.03. 19.00 Pfrin. Marloth

Keine Passionsandachten in Dillenburg

Kirche in Donsbach:

Mo. 25.03. 19.30 Pfr. Ackva
Di. 26.03. 19.30 Pfrin. Marloth
Mi. 27.03. 19.30 Präd. Pickenhahn

Jungscharen

im Zwingel* **Macht mit!**
Alle Infos siehe Kontakt unten

Minijungschar: 14-tägig, montags von 16–17 Uhr, von 3–6 Jahren

Jungschar: 14-tägig, montags von 16–17 Uhr, ab 7 Jahren

Kontakt:
Jackii26@t-online.de
Telefon 0171 51 66 786

Jungenjungschar: Jede Woche, montags von 18–19 Uhr, ab 9 Jahren

Kontakt:
friedhelm.ackva@ekhn.de

Mädchenjungschar: Jede Woche, donnerstags von 17.45–19 Uhr, ab 9 Jahren

Kontakt:
angela.gail@ekhn.de und
mlackva@gmail.com

Grafik: ©flaticon

Teenkreis

Mittwochs, 19 bis 21 Uhr
13–17 Jahre, wechselnde Orte. Von entspannt bis actionreich! Macht mit!

Königskinder

Krabbelgruppe, donnerstags ab 9.15 Uhr mit Jacqueline und Daniela im Zwingel*
Kinder bis 3 Jahre in Begleitung.

Kontakt: *Jackii26@t-online.de*
Telefon 0171 51 66 786

Grafik: ©pixabay

Männerkreis

I.d.R. jeden 3. Dienstag im Monat, 19 Uhr, im Zwingel*

19.03. „Organspende“ - mit Pfr. i.R. Backwinkel-Pohl
16.04. Thema noch offen

Neue Teilnehmer sind herzlich willkommen!
Kontakt: Pfr. Ackva (siehe Rückseite des Gemeindebriefs)

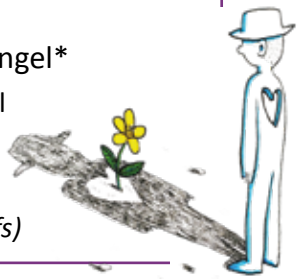

*Adresse des Ev. Gemeindehauses: Am Zwingel 3, 35683 Dillenburg

Der ambulante Pflegedienst Ihrer Kirchengemeinde

Diakonie
Diakoniestation
Dillenburg

„Der Frühling ist eine echte Auferstehung, ein Stück Unsterblichkeit“
Henry David Thoreau (1817–1863)

Liebe Gemeindebriefleserinnen, liebe Gemeindebriefleser,
wir wünschen Ihnen und Ihren Angehörigen ein gesegnetes Osterfest und eine schöne Frühlingszeit. Genießen Sie die ersten wärmenden Sonnenstrahlen und erfreuen Sie sich am Aufblühen der Natur.

Wir verabschieden:

Frau Claudia Hermanni geht zum 31. März 2024 in ihren wohlverdienten Ruhestand.
Frau Hermanni war uns eine wertvolle Kollegin, die wir schmerzlich vermissen werden. Wir danken für ihre stets engagierte Mitarbeit, wünschen ihr weiterhin Gottes Segen und eine wunderschöne arbeitsfreie Zeit.

Foto: ©Privat

Wir gratulieren:

Frau Sarah Schwarz begeht am 15. Mai 2024 ihr 10-jähriges Dienstjubiläum. Wir danken ihr für die engagierte Mitarbeit und wünschen ihr Gottes Segen für die weitere Arbeit in unserer Station und ihr privates Wirken.

Foto: ©Privat

Langjährige und verdiente Mitarbeiterinnen:
Claudia Hermanni (li.) und Sarah Schwarz

Unser Tipp:

Möchten Sie Ihre Angehörigen während Ihres Urlaubes gut versorgt wissen? Wir bieten Verhinderungspflege an.
Für weitere Fragen stehen wir Ihnen gerne zur Verfügung.

Wichtige Information:

Wenn Sie Pflegegeld erhalten: Bitte denken Sie auch an den Nachweis eines Beratungsgespräches (§ 37.3) für Ihre Pflegekasse und vereinbaren Sie rechtzeitig einen Termin!

Genießen Sie die Feiertage und bleiben Sie gesund!
Es grüßt Sie herzlich das Team der Diakoniestation

Was hat der Osterhase eigentlich mit Ostern zu tun?

Der Hase und Ostern haben einiges gemeinsam: Ostern ist im Frühling, der Hase gilt in vielen Ländern als der erste Frühlingsbote und beide stehen für das beginnende Leben.
Für Christen ist Ostern das wichtigste Fest im Kirchenjahr, weil es daran erinnert, dass Jesus von den Toten auferstanden ist.

Diakoniestation Dillenburg
Hindenburgstr. 4
35683 Dillenburg
Telefon:
02771-5551 · Fax: -6667
Sprechzeiten:
Mo.–Do., 8.00 bis 16.00 Uhr und
Fr., 8.00 bis 13.00 Uhr

Website:
www.diakoniestation-dillenburg.ekhn.de
E-Mail:
diakoniestation-dillenburg@ekhn-net.de

Ein herzliches Danke sagen wir für jede finanzielle Unterstützung!
IBAN: DE 92 520 60 410 000 410 3971
BIC: GENODEF1EK1

GRUPPE JG Elisabeth-Hospiz DILLENBURG

Errichtung des **ELISABETH-HOSPIZ** in Dillenburg

In unserem künftigen Hospiz stehen die sterbende Person und ihre Angehörigen im Mittelpunkt. Wir wollen einen Platz bieten, an dem sie bis zuletzt Respekt und ein Leben in Würde erfahren dürfen. Dies ist jedoch nur mit Ihrer Hilfe möglich, denn ein Teil der Bau- und Betriebskosten müssen durch Ehrenamt und Spenden abgedeckt werden.

Bitte unterstützen Sie uns mit Ihrer Spende. Helfen Sie uns dabei, schwerstkranke und sterbende Menschen auf ihrem letzten Weg liebevoll zu begleiten. Herzlichen Dank!

Spendenkonto:
Haus Elisabeth Caritas Dillenburg gGmbH
DKM-Darlehenskasse Münster eG
IBAN: DE52 4006 0265 0032 1242 00
Verwendungszweck: Spende Hospizarbeit
Oder schnell und einfach mit unserem QR-Code in Ihrer **Banking-App** überweisen!

Haus Elisabeth Caritas Dillenburg gGmbH
Rolfesstraße 30–40 | 35683 Dillenburg | Tel.: 02771 8981-0
E-Mail: info@haus-elisabeth.org | www.haus-elisabeth.org/hospizarbeit

Bild: ©fotomek

Spenden und Kollekten 01.01.2024–07.02.2024

Hilfe für Flüchtende aus der Ukraine vor Ort	€ 70,00
Kirchenmusik und Orgel	€ 1.450
Neue Glocken	€ 1.218,90
Gemeindebrief Druckkosten	€ 50,00
Spenden für die eigene Gemeinde	€ 300,00

Angaben ohne Gewähr

Spende für die neuen Glocken

QR-Code scannen und spenden für neuen Klang über der Stadt

Evang. Kirchengemeinde Dillenburg
VR Bank Lahn-Dill
Vermerk: Neue Glocken
IBAN: DE41 5176 2434 0025 0564 00
BIC: GENODE51BIK

Spende für Ihre Gemeinde

QR-Code scannen und spenden für Ihre Gemeinde

Evang. Kirchengemeinde Dillenburg
VR Bank Lahn-Dill
Vermerk: Gemeinde
IBAN: DE41 5176 2434 0025 0564 00
BIC: GENODE51BIK

Impressum

Herausgeberin:	Ev. Kirchengemeinde Dillenburg
Redaktion:	Dr. Friedhelm Ackva, Ralf Arnd Blecker, Ch. Bahl
Redaktionsschluss:	10. Februar 2024
Layout:	Ch. Bahl
Druck:	Gemeindebriefdruckerei Groß-Oesingen
Auflage:	2700 Ex., 4 Ausg. im Jahr

Der Gemeindebrief ist kostenlos, jedoch nicht kostenfrei! Für Ihre Unterstützung sind wir sehr dankbar:

Evang. Kirchengemeinde Dillenburg
VR Bank Lahn-Dill, Vermerk: KONTAKTE
IBAN: DE41 5176 2434 0025 0564 00
BIC: GENODE51BIK

Alle Bilder, wenn nicht anders ausgezeichnet:
©Ev. Kirchengemeinde Dillenburg

Bitte beachten: Alle Angaben ohne Gewähr

So erreichen Sie uns:

Gemeindehaus/Gemeindebüro
Am Zwingel 3, 35683 Dillenburg
Tel. 027 71 53 06 · Fax 237 53
kirchengemeinde.dillenburg@ekhn.de
www.ev-kirche-dillenburg.de
Facebook: @evkirchedillenburg
NEU auf Instagram: @evkidillenburg

Bürozeiten
Mo 13:30 – 17:30 Uhr
Di 08:00 – 12:00 Uhr
Mi 08:00 – 12:00 Uhr
Do geschlossen
Fr 08:00 – 12:00 Uhr

Pfarrbezirk Süd
Pfarrer Dr. Friedhelm Ackva
Johannstraße 2
Tel. 02771 58 11
Friedhelm.Ackva@ekhn.de

Pfarrbezirk Nord
Pfarrer Ralf Arnd Blecker
Nassaustraße 63
Tel. 02771 819 18 78
RalfArnd.Blecker@ekhn.de

Vertretungsdienst im Nachbarschaftsraum
Pfarrerin Bettina Marloth
Tel. 02772 58 34 290 oder
02772 57 56 747
Bettina.Marloth@ekhn.de

Kirchenvorstand
Katrin Löber
Tel. 02771 800 36 52
Katrin.Loeber@ekhn.de

Kirchenmusik
Kantorin Petra Denker
Tel. 02771 801 88 18
Petra.Denker@ekhn.de

Küsterdienst
Matthias Schneider
Tel. 02771 848 94 22

Kinder und Jugend
Jacqueline Schiller
jackii26@t-online.de
Tel. 0171 51 66 786

Kita Schatzkiste
Leitung: Kristina Häuser
Heinrichstr. 2, Tel. 02771 64 04
kita.dillenburg@ekhn.de

Diakoniestation Dillenburg
Hindenburgstraße 4
Tel. 027 71 55 51/Fax 027 71 66 67
diakoniestation-dillenburg@ekhn.de

Diakonisches Werk an der Dill
Rathausstraße 1
Tel. 02771 26 55-0
info@diakonie-dill.de

Weltladen Dillenburg
Hauptstraße 93
Tel. 02771 330 55 51

Ambulanter Hospizdienst Lahn-Dill
c/o Haus Elisabeth Caritas Dbg. GmbH
Rolfesstraße 30–40
Tel. 02771 8981-65

Dekanat an der Dill
Am Hintersand 15, 35745 Herborn
Tel. 02772 58 34 -200
info@ev-dill.de · www.ev-dill.de

Telefonseelsorge
0800-1110111 oder 0800 - 1110222

Service-Kontakt EKD
0800-50 40 60 2
info@ekd.de